COMMUNE DE FOS-SUR-MER

Lieu-dit : LES CARABINS-SUD

Lotisseur - Aménageur
Centre Commercial - Route de Nimes
30980 SAINT-DIONISY

Lotissement
" Clos Saint-Claude "

Présenté par la SARL TERRES DU SOLEIL représentée par M. GATTO Jean-Louis

Section AW n° 191 (S.cadastrale: 2.927m2) et 210 (S.cadastrale: 1.618m2)

Superficie mesurée = 4.545 m2

Plan de situation du terrain
Extrait cadastral

PA.1

La valeur juridique de ce document n'est acquise que s'il a été joint en l'état à un acte authentique

L'authenticité de ce document est exclusivement assurée par la signature originale du Géomètre-Expert D.P.L.G. REPRODUCTION STRICTEMENT RESERVEE

SARL Cabinet MICHELETTI
Géomètre-expert D.P.L.G.
10 Bd Jean-Marie L'Huillier - 13800 ISTRES
Tél: 04.42.55.00.83 - E.mail: contact@cabinetmicheletti.fr

Le Fil à Plomb Architecture
Laurence Bertet eurl d'Architecture
12, Avenue Jean Moulin 13270 FOS/MER
06 77 48 13 33
bertet.archi@wanadoo.fr
N° Ordre S 19251

REFERENCE DOSSIER	12674
REFERENCE FICHIER	12674

Dressé le	28 FEVRIER 2023
BUREAU : C. B.	TERRAIN : F. T.

Modifié le	Indice	Objet de la modification

GÉOMÈTRE-EXPERT
GARANT D'UN CADRE DE VIE DURABLE

EXTRAIT CADASTRAL — Echelle : 1/1000e

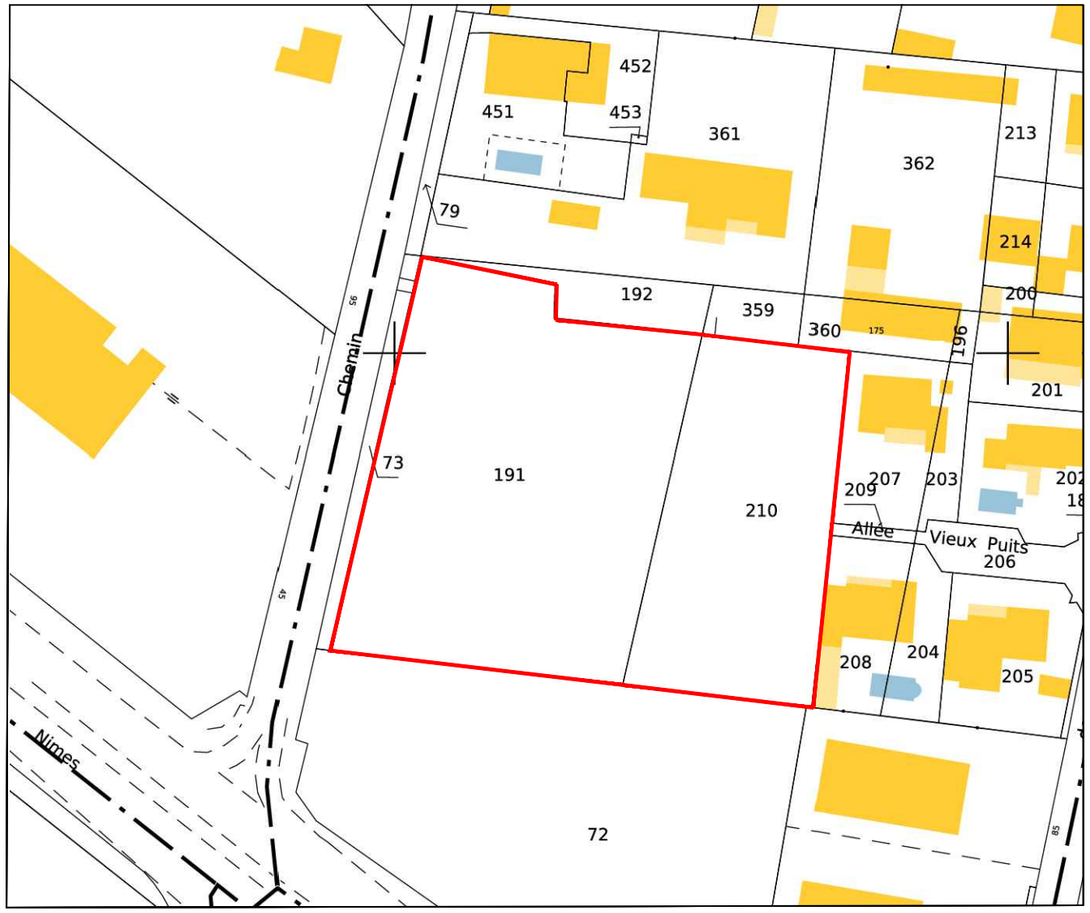
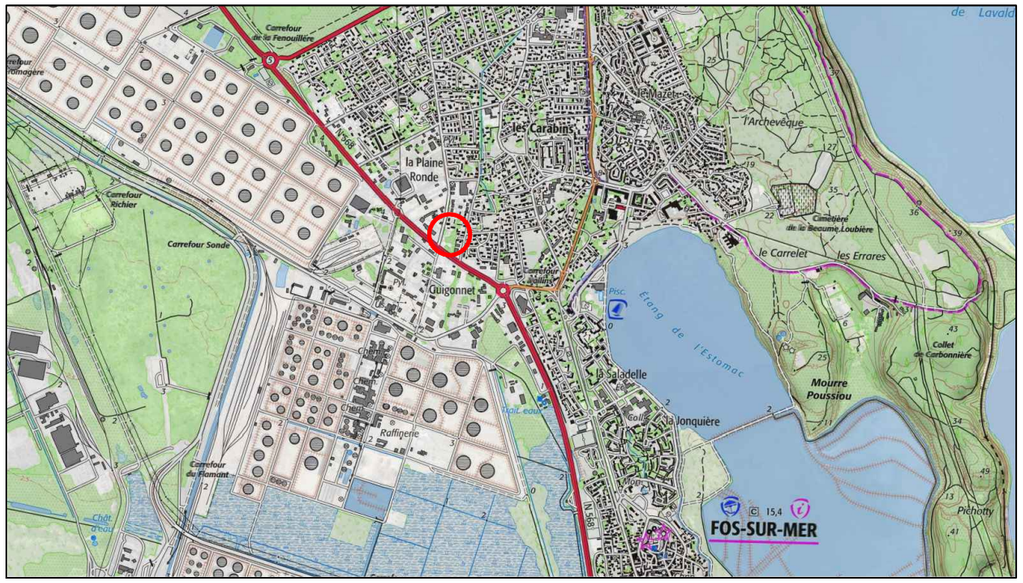
PLAN DE SITUATION — Echelle : 1/25000e