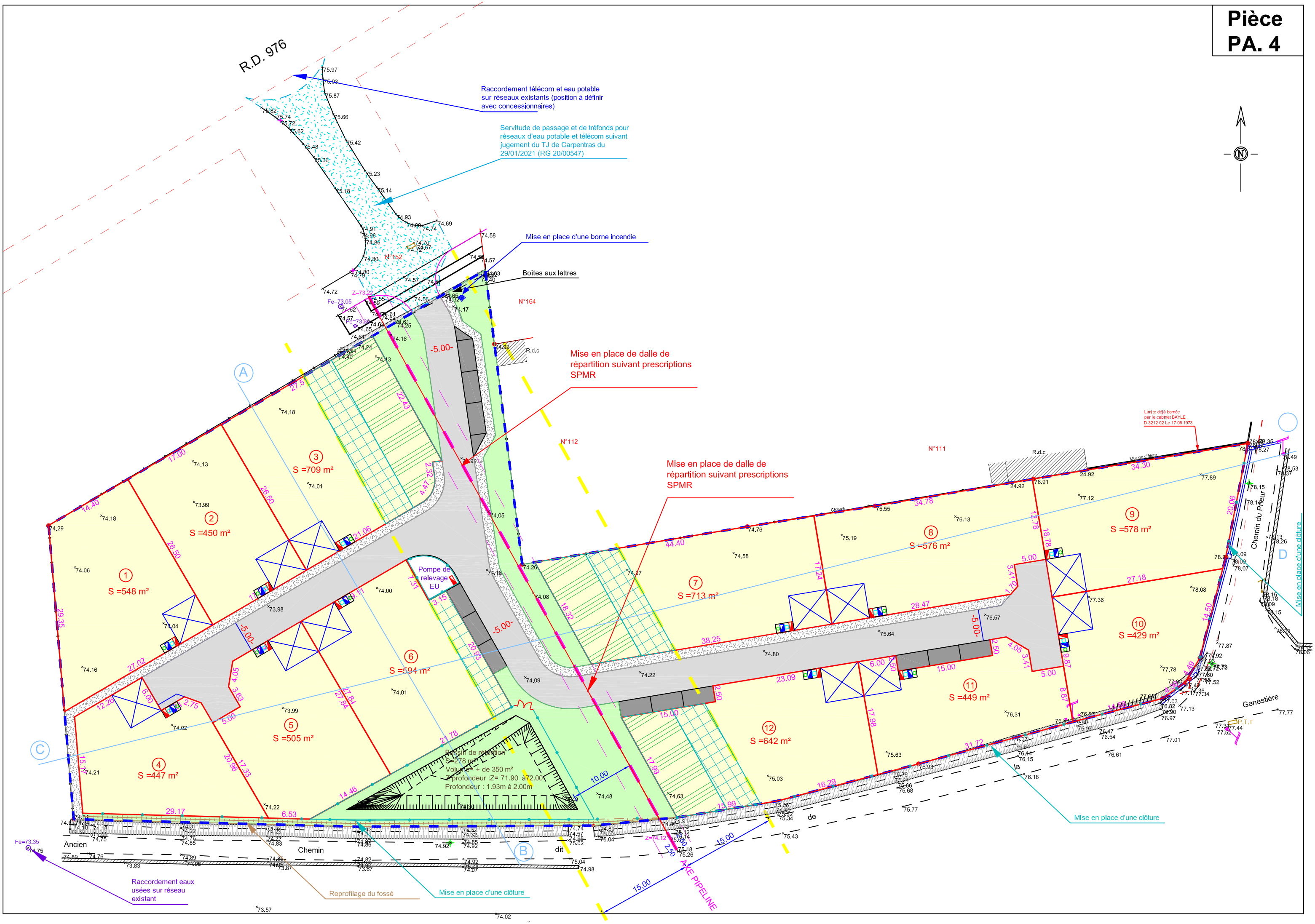

Pièce
PA. 4
R.D. 976
Raccordement télécom et eau potable sur réseaux existants (position à définir avec concessionnaires)
Servitude de passage et de tréfonds pour réseaux d'eau potable et télécom suivant jugement du TJ de Carpentras du 29/01/2021 (RG 20/00547)
Mise en place d'une borne incendie
Boîtes aux lettres
N°152
N°164
N°112
N°111
Mise en place de dalle de répartition suivant prescriptions SPMR
Mise en place de dalle de répartition suivant prescriptions SPMR
Limite déjà bornée par le cabinet BAYLE . D.3212.02 Le.17.08.1973
Pompe de relevage EU
Bassin de rétention
S=278 m²
Volume= + de 350 m²
Z profondeur :Z= 71.90 à72.00
Profondeur : 1.93m à 2.00m
S =548 m²
S =450 m²
S =709 m²
S =505 m²
S =447 m²
S =594 m²
S =713 m²
S =576 m²
S =578 m²
S =429 m²
S =449 m²
S =642 m²
Chemin du Prieur
Genestière
Ancien
Chemin
dit
de
la
AXE PIPELINE
Mise en place d'une clôture
Mise en place d'une clôture
Raccordement eaux usées sur réseau existant
Reprofilage du fossé
Mise en place d'une clôture